

Sie haben noch Fragen?

Für weitere Auskünfte stehen Ihnen die Geschäftsstellen der örtlichen Gutachterausschüsse für Grundstückswerte in Niedersachsen und des Oberen Gutachterausschusses gerne zur Verfügung.

Gutachterausschuss für Grundstückswerte Aurich

RD Aurich, Oldersumer Str. 48, 26603 Aurich
Tel.: 04941 176-584 gag-aur@lgl.niedersachsen.de

Gutachterausschuss für Grundstückswerte Braunschweig-Wolfsburg

RD Braunschweig-Wolfsburg, Wilhelmstr. 3, 38100 Braunschweig
Tel.: 0531 23485-331 gag-bs-wob@lgl.niedersachsen.de

Gutachterausschuss für Grundstückswerte Hameln-Hannover

RD Hameln-Hannover, Dorfstraße 19, 30519 Hannover
Tel.: 0511 30245-431 gag-hm-h@lgl.niedersachsen.de
Tel.: 05121 164-334

Gutachterausschuss für Grundstückswerte Lüneburg

RD Lüneburg, Adolph-Kolping-Str. 12, 21337 Lüneburg
Tel.: 04131 8545-165 gag-lg@lgl.niedersachsen.de

Gutachterausschuss für Grundstückswerte Northeim

RD Northeim, Danziger Str. 40, 37083 Göttingen
Tel.: 0551 5074-322 gag-nom@lgl.niedersachsen.de

Gutachterausschuss für Grundstückswerte Oldenburg-Cloppenburg

RD Oldenburg-Cloppenburg, Stau 3, 26122 Oldenburg
Tel.: 0441 9215-527 gag-ol-clp@lgl.niedersachsen.de

Gutachterausschuss für Grundstückswerte Osnabrück-Meppen

RD Osnabrück-Meppen, Mercatorstr. 6 49080 Osnabrück
Tel.: 0541 503-180 gag-os@lgl.niedersachsen.de
Tel.: 05931 159-0 gag-mep@lgl.niedersachsen.de

Gutachterausschuss für Grundstückswerte Otterndorf

RD Otterndorf, Ulmenweg 9, 27356 Rotenburg (Wümme)
Tel.: 04261 84021-45 gag-ott@lgl.niedersachsen.de

Gutachterausschuss für Grundstückswerte Sulingen-Verden

RD Sulingen-Verden, Galtener Str. 16, 27232 Sulingen
Tel.: 04271 801-505 gag-sul-ver@lgl.niedersachsen.de

Ihre Ansprechperson



Landesamt für Geoinformation
und Landesvermessung Niedersachsen

Geschäftsstelle des Oberen Gutachterausschusses

Stau 3,
26122 Oldenburg,
Tel.: 0441 9215-531
E-Mail: oga@lgl.niedersachsen.de



Gutachterausschüsse für Grundstückswerte
in Niedersachsen

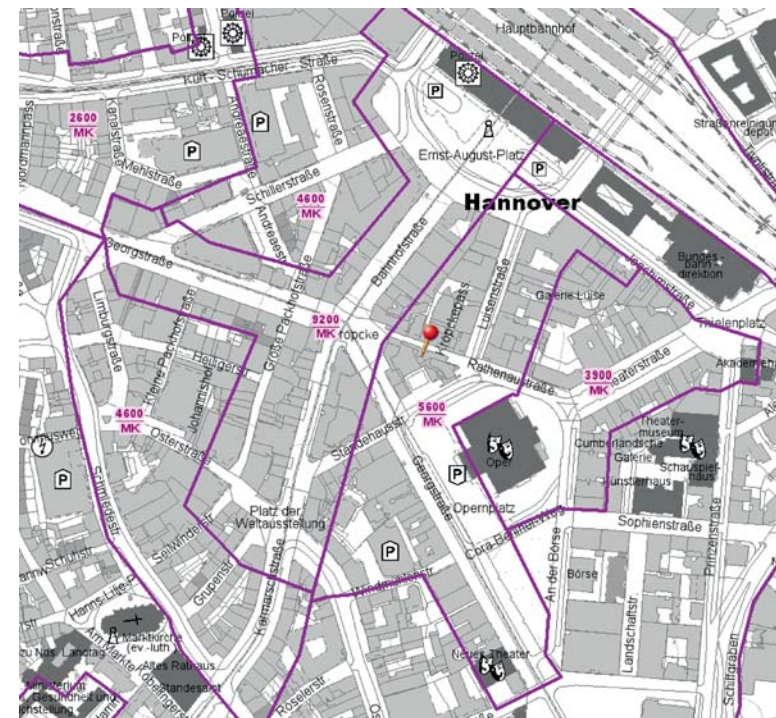

BORIS.NI

Bodenrichtwertinformationssystem
Niedersachsen



Niedersachsen

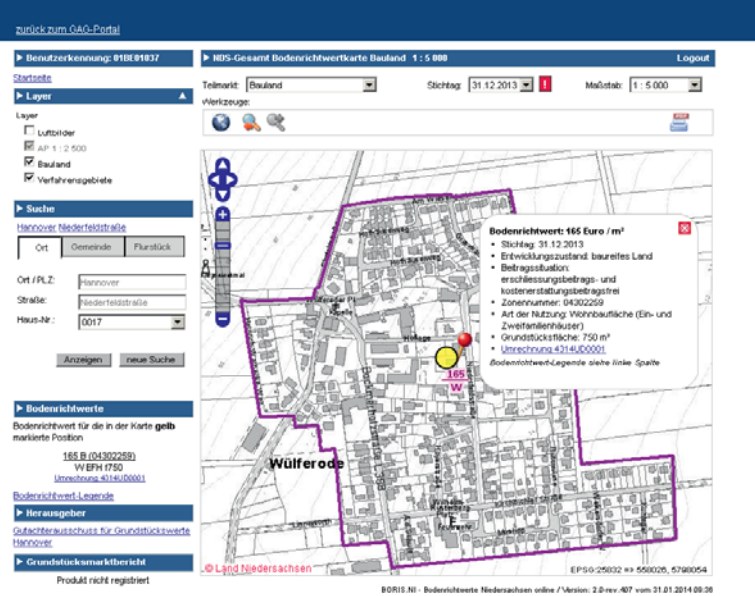

Bodenrichtwertinformationssystem Niedersachsen (BORIS.NI)

Die Gutachterausschüsse und der Obere Gutachterausschuss für Grundstückswerte in Niedersachsen stellen interessierten Nutzern/ Nutzerinnen unter BORIS.NI

- Bodenrichtwerte für Bauland
- Bodenrichtwerte für Flächen der Land- und Forstwirtschaft

zur Verfügung.

Mit BORIS.NI realisiert Niedersachsen die kundenorientierte Bereitstellung amtlicher Wertermittlungsinformationen und erfüllt die Standards für ein länderübergreifendes vernetztes Wertermittlungsinformationssystem.

Werte einsehen, drucken, downloaden und mehr

Allgemeine Informationen zum Grundstücksmarkt sowie Musterkarten der Bodenrichtwerte können Sie im Internet ohne Anmeldung kostenfrei einsehen und herunterladen. Die weitergehende Nutzung der Bodenrichtwerte im Internet (Veröffentlichung jährlich mit Stichtag 31.12.) ist kostenpflichtig. Anmelden können Sie sich als Einzelkunde/ Einzelkundin mit Abrechnung über die E-Payment-Systeme giropay, PayPal oder Kreditkarte



oder als Abonnement-Kunde/Kundin in unserem Internetportal unter:

www.gag.niedersachsen.de

Nutzung von BORIS.NI

Einzelankunft

Für eine Gebühr von 5,00 € können Sie die Bodenrichtwerte Niedersachsens 15 Minuten lang einsehen und Auszüge erstellen. Die Gebühr wird wahlweise über giropay oder PayPal eingezogen.

Abonnement

Das Abonnement (Einzelplatzlizenz) berechtigt ab Freischaltung für die Dauer von einem Jahr zum Zugriff auf die niedersächsischen Bodenrichtwerte. Die Berechtigung verlängert sich automatisch um jeweils ein weiteres Jahr, wenn sie nicht gekündigt wird.

Jährliche Zugriffsberechtigung auf die Bodenrichtwerte ab 120,- €

Weitere Angebote

der niedersächsischen Gutachterausschüsse für Grundstückswerte finden Sie unter

www.gag.niedersachsen.de

Beispiele aus BORIS.NI

